



Cadastro Ambiental Rural- CAR



Uberlândia
2018

O que é o CAR?

- Lei N° 12.651/2012 (Art. 29) Cria o CAR;
- Lei N° 20.922/2013 Políticas florestal e de proteção à biodiversidade no Estado;
- Decreto N° 7.830/2012 e IN 02/2014;





Finalidades do CAR

- Compor base de dados para monitoramento, planejamento ambiental e econômico e combate ao desmatamento.



Aspectos relevantes

- Não serve como comprovação fundiária;
- Desobriga a averbação da RL em cartório;
- Área Rural Consolidada (22/07/08);
- Habilitação para realizar o CAR.

Órgãos Gestores



SICAR

Sistema Federal X Sistema Estadual

O CAR tem caráter nacional, porém ficou por conta dos estados a opção de utilizar o sistema de cadastro federal ou próprio desde que integrado à base de dados nacional. Minas Gerais adotou uma versão customizada do sistema federal que, apesar de parecida, é acessada em um lugar distinto. O sistema de Minas Gerais deve ser baixado através da página www.car.mg.gov.br.



Sistema Estadual



Sistema Federal

FLUXOGRAMA - CAR

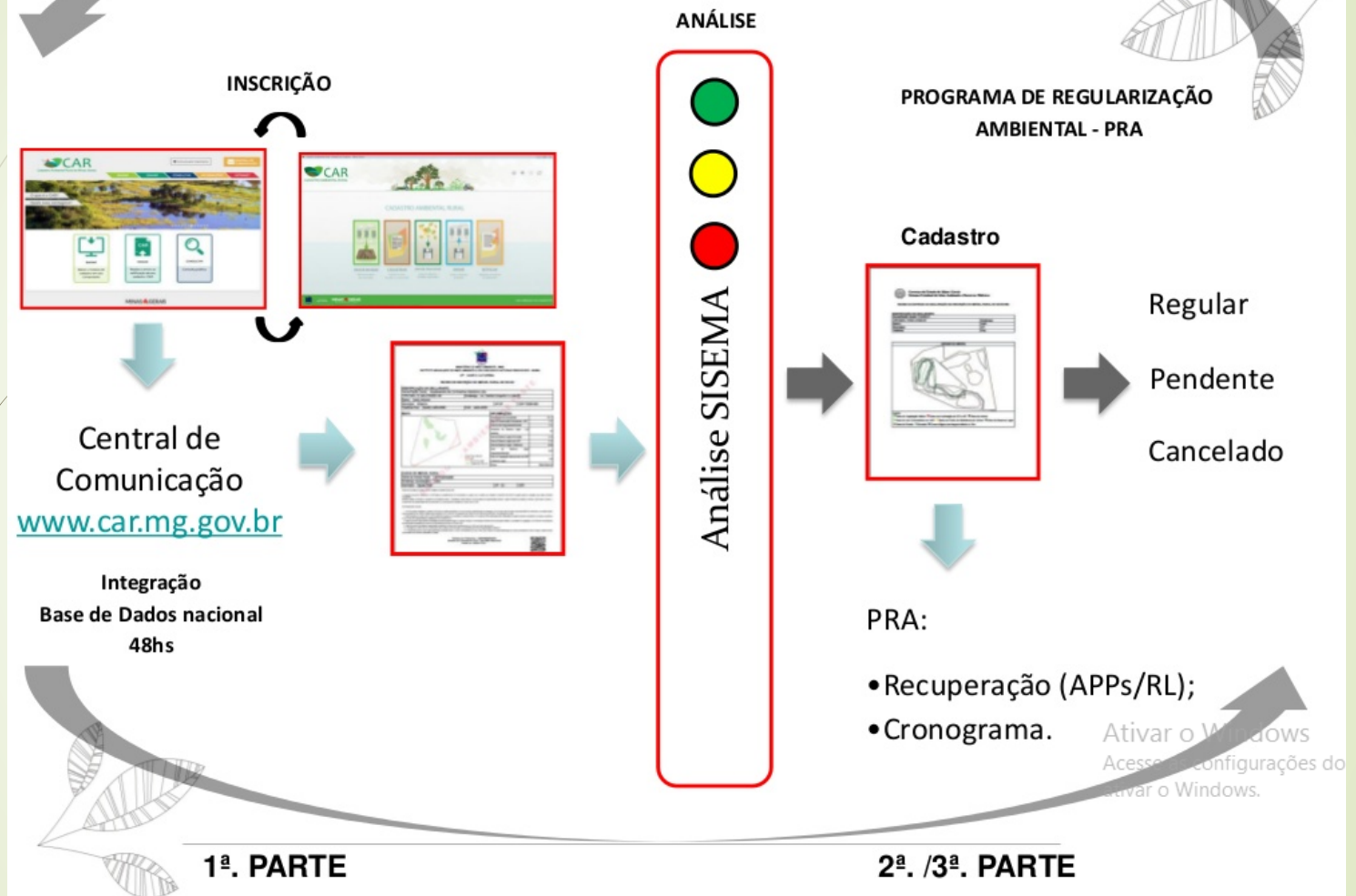



Programa de Regularização Ambiental

- Conjunto de ações ou iniciativas a serem desenvolvidas por proprietários e posseiros rurais com o objetivo de adequar e promover a regularização ambiental.



Prazo para a inscrição

- ➡ Art. 1º: Fica prorrogado até 31 de maio de 2018 o prazo para requerer a inscrição no Cadastro Ambiental Rural – CAR.

Decreto N° 9.257 de 29 de dez. de 2017.

Consequências e sanções

- Impossibilidade de acesso ao crédito rural;
- Impedimento no acesso a autorizações de supressão de vegetação e outras licenças;
- A inscrição é condição obrigatória para a adesão ao PRA.



Módulo de Análise do CAR

- Execução de filtros automáticos, evidenciando sobreposição com unidades de conservação, terras indígenas e embargos do IBAMA.

Inconsistência nos dados

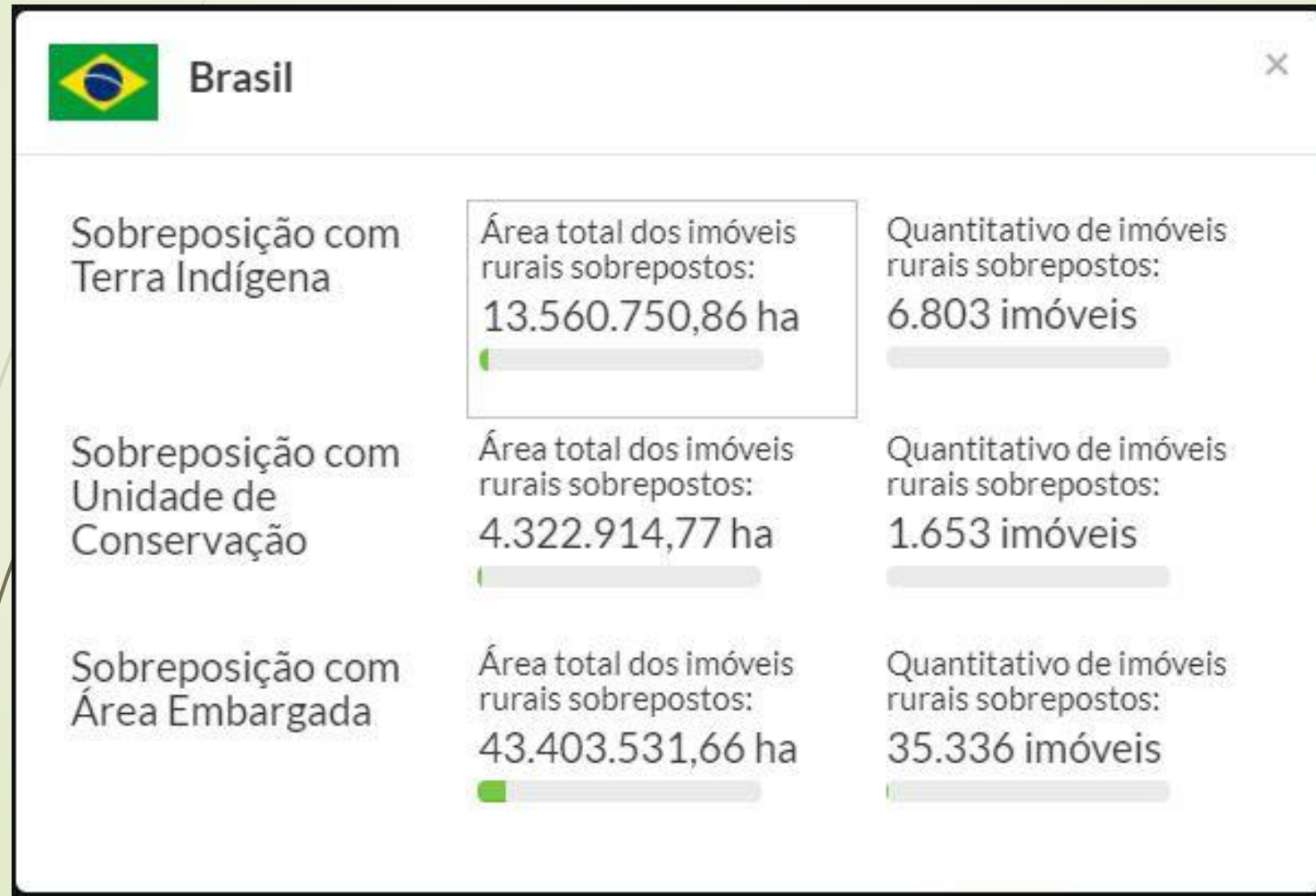

Números do CAR



Dados disponíveis



Brasil



Imóveis analisados

Área total de imóveis:
137.174.030,45 ha



Quantitativo de imóveis:
344.285 imóveis



Adesões ao PRA

Área total de imóveis:
255.979.002,08 ha



Quantitativo de imóveis:
2.056.524 imóveis



Total de RL a regularizar

Área total de imóveis:
162.152.493,17 ha

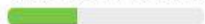

Quantitativo de imóveis:
3.792.666 imóveis



Total de APP a recompor

Área total de imóveis:
4.027.533,26 ha



Quantitativo de imóveis:
1.436.292 imóveis



Total de UR a regularizar

Área total de imóveis:
1.863.348,90 ha

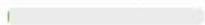

Quantitativo de imóveis:
78.792 imóveis



MG



Imóveis analisados

Área total de imóveis:
750.878,73 ha



Quantitativo de imóveis:
511 imóveis



Adesões ao PRA

Área total de imóveis:
25.880.943,59 ha



Quantitativo de imóveis:
383.141 imóveis



Total de RL a regularizar

Área total de imóveis:
3.875.896,91 ha



Quantitativo de imóveis:
596.088 imóveis



Total de APP a recompor

Área total de imóveis:
913.937,20 ha



Quantitativo de imóveis:
359.869 imóveis



Total de UR a regularizar

Área total de imóveis:
61.329,86 ha



Quantitativo de imóveis:
10.594 imóveis



Números do CAR

EXTRATO – MINAS GERAIS

ÁREA PASSÍVEL DE CADASTRO ¹	ÁREA TOTAL CADASTRADA ²	PERCENTUAL DE ÁREA CADASTRADA ³
33.083.503 ha	40.884.593 ha	Acima de 100%

Número de Imóveis Cadastrados²: 675.345

¹Área estimada com base no Censo Agropecuário 2006 (IBGE)

²Informações extraídas do Sistema de Cadastro Ambiental Rural (SICAR), em 31/12/2017, considerando o número de beneficiários dos Assentamentos da Reforma Agrária, bem como de famílias inscritas em Territórios de Povos e Comunidades Tradicionais; dados não incluem as áreas cadastradas em Unidades de Conservação da Natureza de Uso Sustentável, nas quais admite-se a permanência de populações tradicionais

³Percentual calculado com base na área passível de cadastro

Incremento em relação ao mês anterior
734.468 hectares

Áreas cadastradas

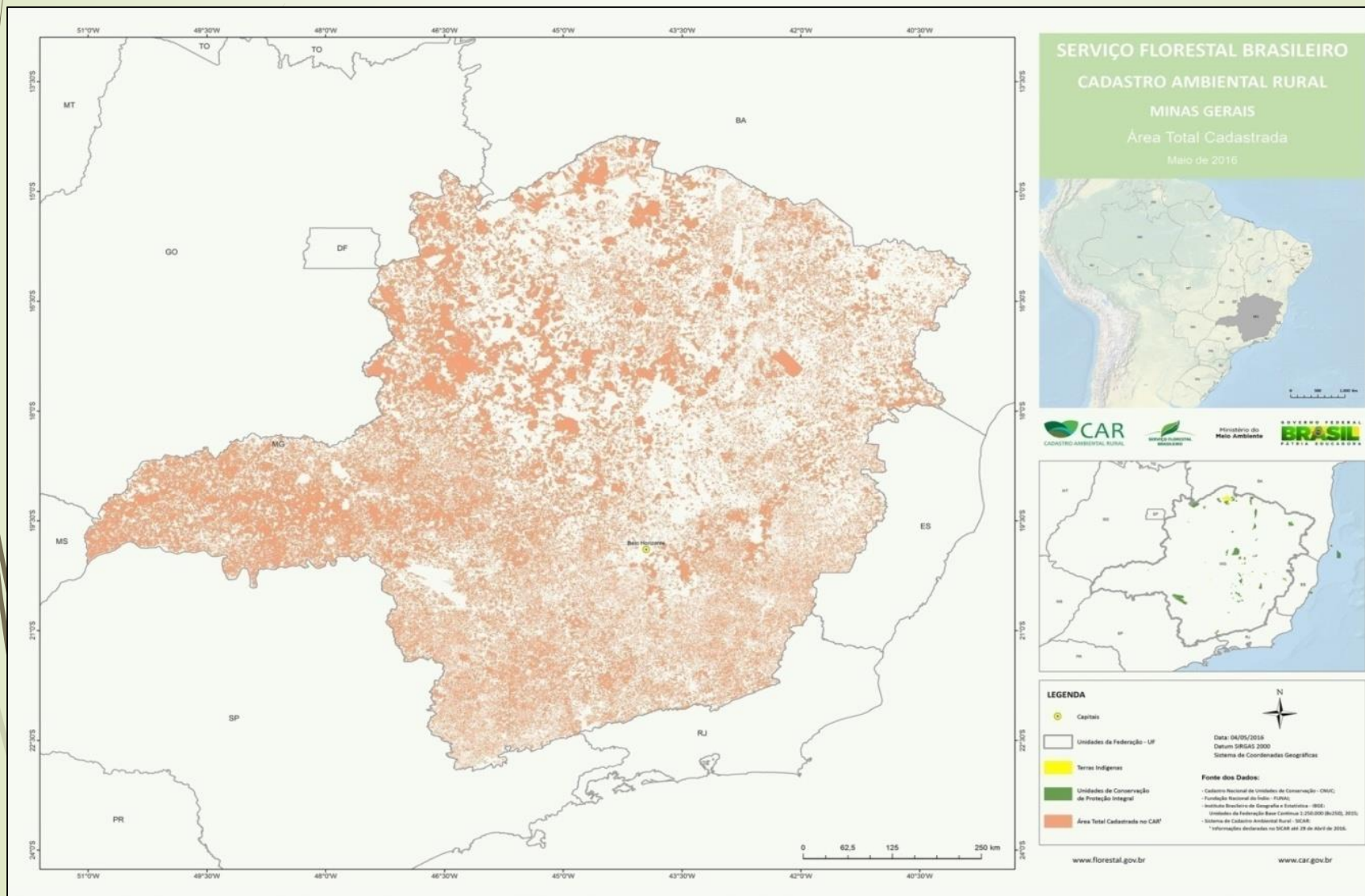

Consulta Pública – Imóveis Brasil



Consulta pública - Imóveis MG

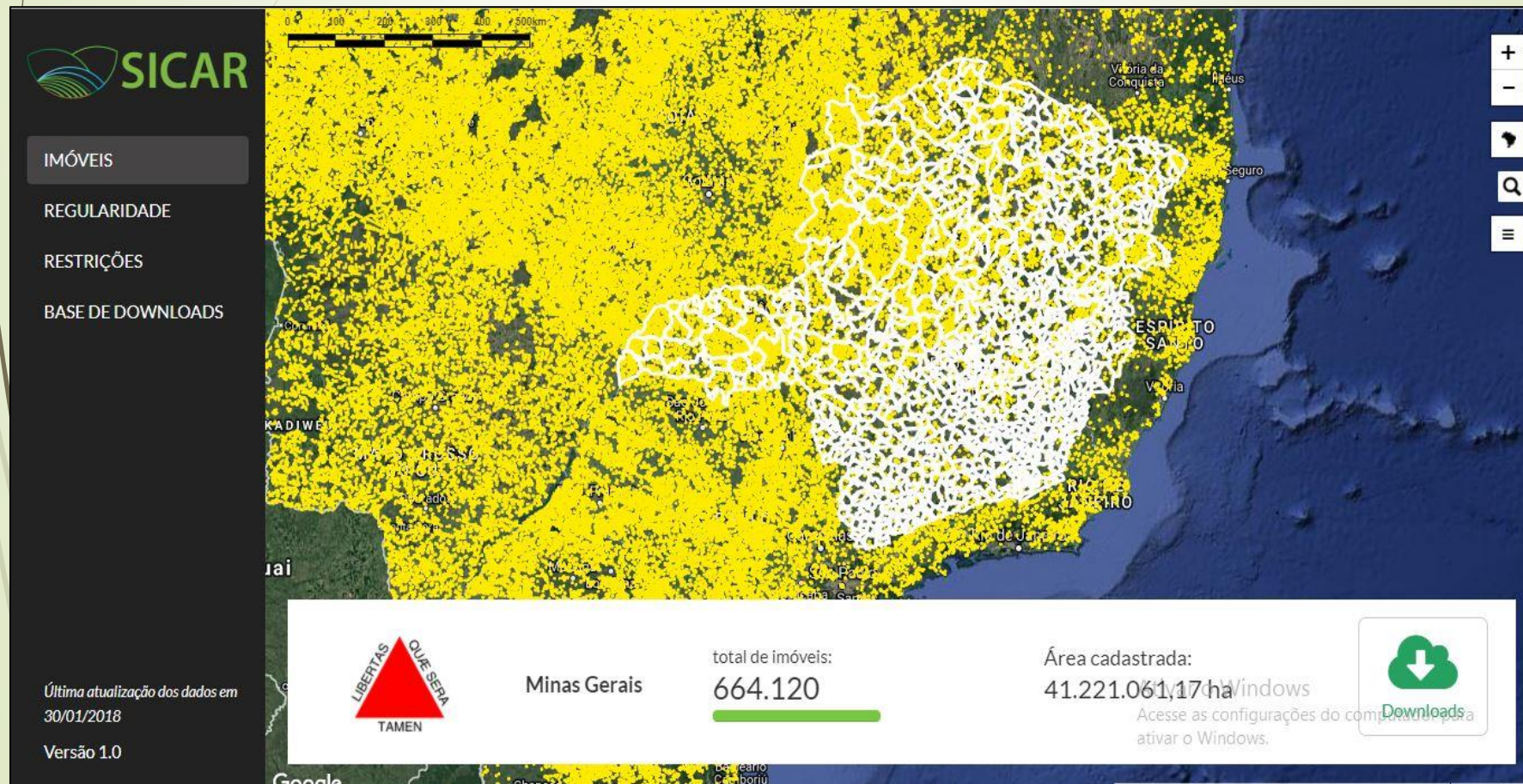

Consulta pública - Imóveis Uberlândia

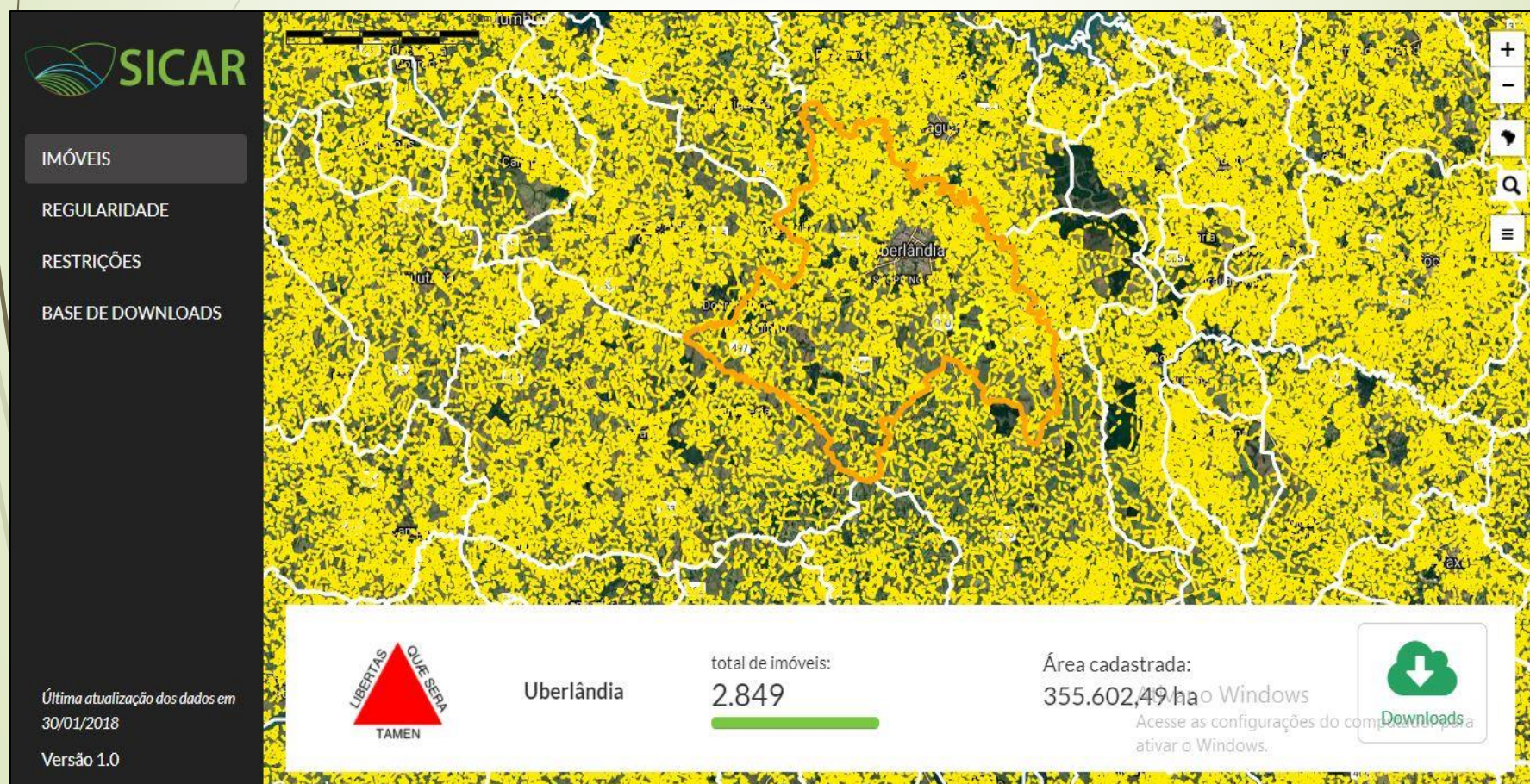

Consulta pública informações do imóvel



IMÓVEIS

REGULARIDADE

RESTRICÇÕES

BASE DE DOWNLOADS

Última atualização dos dados em 30/01/2018

Versão 1.0



MG-3170206-E2F713F8A3F646B581D8A1FD3A45267F

Status do imóvel: Ativo
Tipo de imóvel: Imóvel Rural
Município: Uberlândia
Área: 347.3953 ha

[Demonstrativo](#) [Shapefile](#)



Uberlândia

total de imóveis:
2.849

Área cadastrada:
355.602,49 ha

[Downloads](#)

Windows

Acesse as configurações do computador para ativar o Windows.

Aplicações dos dados

EIXOS DO PROGRAMA PLANTADORES DE RIOS

Ministério do Meio Ambiente
Eixos

MANEJAR

Ativos florestais nativos como fonte de sementes e insumos de propagação vegetal

SICAR, CNPF e Territórios de PCT

MUDA QUE MUDA

Plantios e ações de ampliação da cobertura vegetal nativa

Iniciativas de recomposição de APP Hídrica em projetos da sociedade civil e Governos Federal, Estaduais e Municipais.

PLANTADORES DE RIOS

Relacionamento entre quem demanda recomposição de APP e quem tem projetos/recursos, insumos ou presta serviços

Nova adesões de pessoas físicas ou jurídicas por meio do aplicativo, monitoramento e controle social público das ações que estão em andamento.





Planejamento Ambiental

- ➡ Promover o desenvolvimento econômico ajustado ao adequado uso dos recursos naturais.
- ➡ A base de dados do CAR se constitui um instrumento poderoso para o estabelecimento de políticas públicas de regularização ambiental, principalmente para os estados e municípios.



Obrigada!

Lediane Carvalho de Oliveira

E-mail: ledianegeo@gmail.com

(34) 9 9804-1205

